

COMMUNE DE MARTIGUES

Lieu-dit: SAINT MACAIRE SUD

### RELOCALISATION DU COLLEGE MARCEL PAGNOL

PROPRIETE DE LA COMMUNE DE MARTIGUES

Cadastre : Section BN N° 58 (8960 m2) - 342 (6247 m2) - 513 (21742 m2)

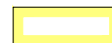
 **PARCELLE A DETACHER**  
S= 18.904 m2 Cadastre: Section BN n°

### PLAN DE DIVISION

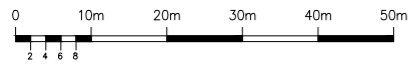

La valeur juridique de ce document n'est acquise que s'il a été joint en l'état à un acte authentique  
L'authenticité de ce document est exclusivement assurée par la signature originale du Géomètre-Expert D.P.L.G. REPRODUCTION STRICTEMENT RESERVEE

**SARL Cabinet MICHELETTI Géomètre-expert D.P.L.G.**

10 Bd Jean-Marie L'Huilier - 13800 ISTRES - Tél: 04.42.55.00.83 - Fax: 04.42.56.92.37 - E.mail: jc.micheletti@wanadoo.fr

REFERENCE DOSSIER **10718** Dressé le **29 AVRIL 2014**  
REFERENCE FICHIER **10718** BUREAU: C. B. TERRAIN:

Modifié le	Indice	Objet de la modification

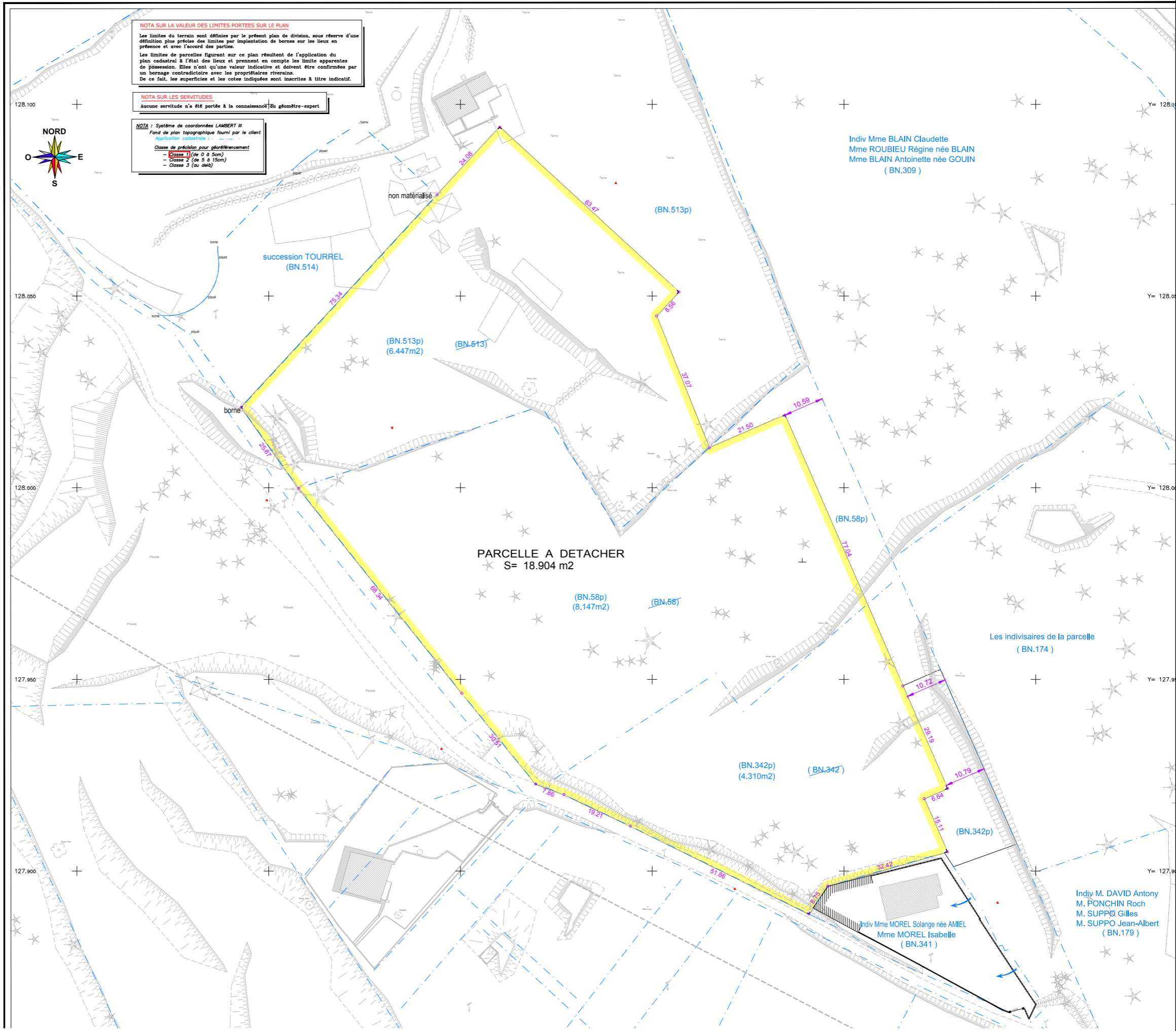

PIECE N°1 Bis : Plan de division de la parcelle concernée